



**Vorgezogener Redaktionschluss in der KW 24 ist am Dienstag, 14.06.2022.**

**Bei Reklamationen bzgl. der Zustellung Ihres Amtsblatts wenden Sie sich bitte direkt an den Verlag unter 07033 525-0**



**Geänderte Öffnungszeiten der Bücherei ab 01.06.2022**

Dienstag: 10.00 Uhr - 12.00 Uhr  
Mittwoch: 15.00 Uhr - 17.00 Uhr  
Freitag: 17.00 Uhr - 18.00 Uhr



**Blutspende**

am Freitag, 17. Juni 2022 von 15.30 Uhr bis 19.30 Uhr in der Hagenschießhalle in Wimsheim - vorherige Terminbuchung nötig

## Fronleichnam am 16. Juni 2022

Herzliche Einladung an **alle**  
in die Erlöserkirche nach  
Wimsheim



Wir freuen uns auf gute Begegnungen mit Ihnen und mit Christus im Hl. Sakrament.

Beginn der Festmesse um 10.00 Uhr, bei schönem Wetter im Freien, anschl. Stehempfang.

Wir freuen uns auf Ihr Kommen!!!!



## RADFAHRERVEREIN WIMSHEIM e.V.

**Kein Straßenfest 2022!  
Kein Rollbraten? Kein Kartoffelsalat?  
Geht gar nicht! Die Lösung:**

# ROLLBRATEN

**2.+3. Juli 2022**

**TO-GO**

Der RVW bietet am 2. + 3. Juli **ROLLBRATEN-TO-GO** an,  
gegen **Vorbestellung mit geplanter Abholzeit**  
um Wartezeiten zu vermeiden! Es gibt wieder  
unseren bekannt guten Rollbraten und Grombieren-Salat.  
Abholung am Christian-Jentner-Platz bei der Radsporthalle.  
Wir freuen uns jetzt schon auf Ihre zahlreichen Vorbestellungen.  
„First comes – First serve“ heißt die Devise. Verbindliche Vorbestellungen  
unter der E-Mail-Adresse: **Rollbraten2022@gmail.com**  
oder telefonisch unter **07044-41630** ab 18.00 Uhr.

Letzte Möglichkeit für Vorbestellungen ist Montag, der 27. Juni 2022.

**Abholzeit: Samstag, den 2. Juli von 16.30 Uhr bis 19.00 Uhr  
Sonntag, den 3. Juli von 11.30 Uhr bis 14.30 Uhr.**

Unterstützen Sie Ihre lokalen Vereine!

**THINK GLOBAL - ROLL LOCAL !**

**ROLLBRATEN NUR AUF VORBESTELLUNG BIS 27. JUNI 2022 !**

## Amtliche Bekanntmachungen

### Einwohnerversammlung am 26. Juli 2022 in der Hagenschießhalle

Werte Bürgerinnen und Bürger,

Einwohnerversammlungen sind Gelegenheiten für einen direkten Dialog zwischen dem Bürgermeister, dem Gemeinderat, der Verwaltung und den Wimsheimer Bürgerinnen und Bürgern.

Im Rahmen dieser Versammlung möchte Ihnen der Gemeinderat verschiedene Themen aus dem Gemeindegeschehen vorstellen und mit Ihnen erörtern.

Uns interessieren die Themen, die Ihnen wichtig sind. Deshalb möchten wir Sie bitten, uns Ihre Themenvorschläge vorab zukommen zu lassen, damit wir diese bei unseren Vorbereitungen auf die Versammlung mit einfließen lassen können.

Sollten Sie also Themen haben, die Ihnen für Wimsheim und die Allgemeinheit wichtig sind, schicken Sie uns diese bitte per Mail an [gemeinde@wimsheim.de](mailto:gemeinde@wimsheim.de) oder schriftlich über den Briefkasten zu.

Weitere Informationen zur Versammlung und eine Tagesordnung werden noch rechtzeitig bekannt gegeben.

Auch im Namen des Gemeinderates bedanken wir uns jetzt schon für Ihr Mitwirken.

Ihre Gemeindeverwaltung

### Plattform PENDLA

An dieser Stelle möchten wir nochmals auf die Aktion PENDLA aufmerksam machen. Nutzen Sie die Möglichkeit, gemeinsam und umweltbewusster zur Arbeit zu fahren.

Alle, die mitmachen möchten, hinterlegen auf der Plattform Wohnanschrift, Arbeitsstätte bzw. Start- und Zielort und zu welcher Tageszeit die jeweilige Pendlerstrecke zurückgelegt wird. Auf einer Karte werden Ihnen dann die Nutzer\*innen angezeigt, die einen ähnlichen Weg zur Arbeit nehmen und die für eine Mitfahrgelegenheit in Betracht kommen. Die Kontaktaufnahme und weitere Koordination der Mitfahrgelegenheit erfolgen dann per Chat-Funktion oder telefonisch.

Es können alle Fahrten, die in den Kreis hinein oder aus dem Kreis hinaus erfolgen, und sogar solche, die nicht im Kreis stattfinden, hinterlegt werden. Selbstverständlich kann PENDLA auch für die Freizeitgestaltung genutzt werden. Eine Registrierung erfolgt unter [enzkreis.pendla.com](http://enzkreis.pendla.com).

## Gemeindeeinrichtungen

### Kindergarten Wimsheim



### Pfingstferien in der KiTa

Wir bitten um Beachtung: Unsere KiTa bleibt aufgrund der Pfingstferien vom 13. Juni bis einschließlich 17. Juni 2022 geschlossen.

## Ortsbücherei



### Öffnungszeiten der Bücherei Wimsheim/ ab 1.6.2022 geändert

Unsere Öffnungszeiten bis 31.05.2022:

Dienstag: 10.00 Uhr - 12.00 Uhr

Mittwoch: 16.00 Uhr - 17.00 Uhr

Freitag: 16.00 Uhr - 18.00 Uhr

Bitte beachten Sie unsere **geänderten Öffnungszeiten ab 1.6.2022**

Dienstag: 10.00 Uhr - 12.00 Uhr

**Mittwoch: 15.00 Uhr - 17.00 Uhr**

**Freitag: 17.00 Uhr - 18.00 Uhr**

Kirchgasse 5, Altes Schulhaus

[buecherei@wimsheim.de](mailto:buecherei@wimsheim.de)

Tel.: 07044-9427-29

### Zugangsregeln

Wir bitten Sie weiterhin beim Besuch der Bücherei eine Maske zu tragen.

Herzliche Grüße

Das Bücherei-Team

### Pfingstferien in der Bücherei

Vom 4. Juni 2022 bis zum 17. Juni 2022 ist die Bücherei geschlossen.

## Aus dem Standesamt

### Sterbefälle

Verstorben am 16. Mai 2022

Adolf Friedrich Gerhardt

## Landratsamt Enzkreis

Öffentliche Bekanntmachung

### Sprechstunde Beratungsstelle für Hilfen im Alter in Mönsheim

Jeden Donnerstag findet in Mönsheim eine **Sprechstunde** der Beratungsstelle für Hilfen im Alter statt. Angesprochen sind ältere Bürgerinnen und Bürger und deren Angehörige. Themen können sein:

- Wie komme ich trotz Einschränkungen zuhause zurecht?
- Informationen über verschiedene Unterstützungsmöglichkeiten (Haushaltshilfe, Kurzzeit- oder Verhinderungspflege, Tagespflege, Betreutes Wohnen oder Pflegeheime etc.)
- Wir sprechen über Ihre Fragen zu finanziellen und rechtlichen Angelegenheiten wie Vollmachten, Patientenverfügung, Elternunterhalt oder Themen der Sozialhilfe.
- Dazu gehören Informationen zum Thema Wohngeld, Grundsicherung, Schwerbehindertenausweis oder Fragen zur Krankenförderung.
- Wir bieten Ihnen ein vertrauliches Gespräch, um über ein weiteres persönliches Anliegen zu sprechen.

**Die Sprechstunde findet von 10 bis 12 Uhr im Rathaus Mönsheim innerhalb des Sozialen Netzwerkes statt.**

Ebenso bietet die Beratungsstelle telefonische Beratung sowie Hausbesuche an  
BHA Heckengäu Claudia Füllborn 07041- 89745023 oder [bha@enzkreis.de](mailto:bha@enzkreis.de)

# ÖFFNUNGSZEITEN & ÄRZTLICHER BEREITSCHAFTSDIENST

## Öffnungszeiten

### Öffnungszeiten des Rathauses

Für alle Erledigungen auf dem Bürgermeisteramt ist eine vorherige Terminvereinbarung (telefonisch oder per E-Mail) erforderlich.

**Neu: Termine beim Bürgeramt sind künftig auch direkt online buchbar unter [www.wimsheim.de](http://www.wimsheim.de)**

**Rubrik Rathaus und Bürgerservice: Online-Terminvereinbarung**

Und so erreichen Sie die zuständigen Mitarbeiter\*innen:

#### Zentrale

Telefon 9427 – 0  
Telefax 9427 – 25  
[gemeinde@wimsheim.de](mailto:gemeinde@wimsheim.de)

#### Bürgermeister

Mario Weisbrich 9427 – 15  
[mario.weisbrich@wimsheim.de](mailto:mario.weisbrich@wimsheim.de)

#### Vorzimmer

Melanie Werner 9427 – 10  
[melanie.werner@wimsheim.de](mailto:melanie.werner@wimsheim.de)

#### Hauptamt

Reinhold Müller 9427 – 14  
[reinhold.mueller@wimsheim.de](mailto:reinhold.mueller@wimsheim.de)  
Katrin Hölle 9427 – 23  
[katrin.hoelle@wimsheim.de](mailto:katrin.hoelle@wimsheim.de)

#### Bauamt

Ulrike Rentschler 9427 – 18  
[ulrike.rentschler@wimsheim.de](mailto:ulrike.rentschler@wimsheim.de)

#### Standesamt

Sandra Cirica 9427 – 12  
[standesamt@wimsheim.de](mailto:standesamt@wimsheim.de)

#### Bürgeramt

Monika Bossert 9427 – 13  
Marion Mörk 9427-13  
[buergeramt@wimsheim.de](mailto:buergeramt@wimsheim.de)

#### Kämmerei

Sophie Husar 9427 – 17  
[sophie.husar@wimsheim.de](mailto:sophie.husar@wimsheim.de)

#### Kasse

Monja Heidinger 9427 – 16  
[finanzen@wimsheim.de](mailto:finanzen@wimsheim.de)

#### Steueramt

Yvonne Wolfinger 9427 – 11  
[yvonne.wolfinger@wimsheim.de](mailto:yvonne.wolfinger@wimsheim.de)

#### Zweckverband Bauhof Heckengäu

903 - 194

Bauhofleiter Christian Kühnle  
[info@zvbh.de](mailto:info@zvbh.de)

#### Wasserversorgung - Notfallnummer

903 – 95 17

(Weiterleitung auf Mobilfunk)

#### Ortsbücherei Wimsheim 9427 – 29

Stephanie Fleck  
[buecherei@wimsheim.de](mailto:buecherei@wimsheim.de)

#### Kindergarten und Kinderkrippe Wimsheim 4 17 73

Leitung Frau Esther Selbonne  
[kindergarten@wimsheim.de](mailto:kindergarten@wimsheim.de)

#### Landratsamtes Enzkreis 07231 / 308-0

Zähringerallee 3, 75177 Pforzheim  
Telefax 07231 / 308-9417  
[landratsamt@enzkreis.de](mailto:landratsamt@enzkreis.de)

## Notdienste

### 116 117

Der ärztliche Bereitschaftsdienst ist nicht zu verwechseln mit dem Rettungsdienst, der in lebensbedrohlichen Fällen Hilfe leistet. Bei Notfällen, zum Beispiel Ohnmacht, Herzinfarkt, akuten Blutungen oder Vergiftungen, alarmieren Sie bitte sofort den Rettungsdienst unter der **Notrufnummer 112**.

#### Verein Notfallpraxis der Pforzheimer Ärzteschaft e.V.



#### Notfallpraxis der Pforzheimer Ärzteschaft e.V. am Siloah St. Trudpert Klinikum, Wilferdinger Straße 67

Telefon 116 117  
Mo, Di, Do von 19 Uhr bis 24 Uhr  
Mittwoch von 14 Uhr bis 24 Uhr  
Freitag von 16 Uhr bis 24 Uhr  
Samstag, Sonntag von 08 Uhr bis 24 Uhr  
Feiertage von 08 Uhr bis 24 Uhr

#### Kinderärztliche Notfallpraxis Helios Klinikum Pforzheim:

**Kanzlerstr. 2-6, 75175 Pforzheim**  
Telefon 07231 969-2969  
Mi 15.00 Uhr bis 20.00 Uhr,  
Fr 16.00 Uhr bis 20.00 Uhr  
Sa, So, Feiertag 08.00 Uhr bis 20.00 Uhr

#### Notfallpraxis Mühlacker Enzkreis-Kliniken

**Hermann-Hesse-Str. 34, 75417 Mühlacker**  
Telefon 116 117  
Mo - Fr 18:00 Uhr bis 7:00 Uhr  
Sa, So, Feiertag 7:00 Uhr bis 7:00 Uhr

#### Zahnärztlicher Sonntagsdienst

zu erfragen über Telefon:

Bereich Pforzheim 0621 38 000 - 818  
Bereich Mühlacker 0621 38 000 - 816  
Bereich Neuenbürg 0621 38 000 - 807

#### Apotheken-Notdienst

11.06.2022

Kloster-Apotheke Horrheim,  
Klosterbergstr. 42, 71665 Vaihingen an der Enz (Horrheim), Tel. 07042 3058

12.06.2022

Sender-Apotheke,  
Hindenburgstr. 41, 75417 Mühlacker,  
Tel. 07041 818030

16.06.2022

Stromberg-Apotheke,  
Am Markt 8, 74372 Sersheim,  
Tel. 07042 32211

#### Tierärztlicher Notdienst

11.+12.06.2022

Kleintierpraxis am Rankbach  
Dr. Petra Stumpf  
Voithstr. 11 – 13  
71272 Renningen-Malmsheim  
07159 – 8054910

16.06.2022

Kleintierpraxis Hohlweg  
Güthlerstr. 26  
71272 Renningen  
07159 – 18180

## IMPRESSUM

**Herausgeber:** Gemeinde Wimsheim

**Druck und Verlag:** Nussbaum Medien Weil der Stadt GmbH & Co. KG, 71263 Weil der Stadt, Merklinger Str. 20, Telefon 07033 525-0, [www.nussbaum-medien.de](http://www.nussbaum-medien.de)

**Verantwortlich für den amtlichen Teil, alle sonstigen Verlautbarungen und Mitteilungen:** Bürgermeister Mario Weisbrich, 71299 Wimsheim, Rathausstraße 1, oder sein Vertreter im Amt.

**Verantwortlich für „Was sonst noch interessiert“ und den Anzeigenteil:** Klaus Nussbaum, Opelstraße 29, 68789 St. Leon-Rot

## INFORMATIONEN

**Vertrieb (Abonnement und Zustellung):**

G.S. Vertriebs GmbH, Josef-Beyerle-Str. 2, 71263 Weil der Stadt, Tel.: 07033 6924-0, E-Mail: [info@gsvertrieb.de](mailto:info@gsvertrieb.de)  
Internet: [www.gsvertrieb.de](http://www.gsvertrieb.de)

**Anzeigenverkauf:**

[gaggenau@nussbaum-medien.de](mailto:gaggenau@nussbaum-medien.de)

## Am Sonntag, 26. Juni: Nach vier Jahren Pause wieder Tag der offenen Gartentür - Sehenswerte Gärten im Enzkreis und in Pforzheim frei zugänglich



ENZKREIS. Ein besonderes Highlight für Gartenfreunde wird nach vier Jahren Pause im Enzkreis und der Stadt Pforzheim nun wieder angeboten: Der beliebte „Tag der offenen Gartentür“ findet landesweit am Sonntag, 26. Juni, statt. Im Enzkreis und in der Stadt Pforzheim können an diesem Tag von 11 bis 17 Uhr rund zwanzig Hausgärten besichtigt werden. Nach der langen pandemiebedingten Pause ist die Zahl der Teilnehnergärten damit so hoch wie noch nie. Organisiert wird die Veranstaltung in der Region vom Kreisverband der Obst- und Gartenbauvereine in enger Zusammenarbeit mit dem Landwirtschaftsamt des Enzkreises und der Stadt Pforzheim.

Gartenparadiese mit verschiedenen Gestaltungsschwerpunkten, die sonst hinter Hecken und Mauern verborgen sind, bieten wieder vielfältige Anregungen zur Umsetzung im eigenen Hausgarten. Gärten mit großer Pflanzenvielfalt, bestehend aus liebevoll kombinierten Bäumen, Sträuchern und Stauden sind jedoch nicht nur eine Augenweide, sondern bieten auch wichtige Lebensräume für Insekten, Vögel und Kleintiere und leisten einen wertvollen Beitrag zur innerörtlichen Biodiversität.

Im Reigen der offenen Gärten dominieren Zier- und Naturgärten mit einer großen Pflanzenvielfalt, in einigen Fällen abgerundet mit einem Teich oder mit Kunstelementen als Blickfang. Es gibt aber auch Gärten mit Gestaltungs- oder Nutzungsschwerpunkten wie ausgesprochene Gemüse- und Kräutergärten, Stauden- oder Bauerngärten.

Ein wichtiger Aspekt dieses Tages ist neben dem Erleben ambitioniert gestalteter Gärten auch der persönliche Austausch mit Gleichgesinnten und die Weitergabe von Erfahrungen zur Gartenkultur. Grundsätzlich gilt, dass das Betreten der offenen Gärten auf eigene Gefahr erfolgt. In den Gärten finden sich schmale Wege, Treppen, Trittsteine und Rasenpfade, die meist nicht barrierefrei sind und bei feuchter Witterung rutschig sein können. In Gärten mit Teichen werden Besucher mit Kindern gebeten, ein aufmerksames Auge auf die Kleinen zu haben. Hunde sollten nicht mitgebracht werden. Mit Blick auf die Corona-Pandemie empfehlen die Veranstalter das Tragen einer medizinischen Maske, wenn die Mindestabstände zu anderen Personen nicht eingehalten werden können.

Die Liste der Teilnehnergärten im Enzkreis und in Pforzheim kann demnächst von den Internetseiten des Landratsamtes ([www.enzkreis.de/offenegartentuer](http://www.enzkreis.de/offenegartentuer)) und des Kreisverbandes der Obst- und Gartenbauvereine Enzkreis/Pforzheim ([www.kogv-enzkreis-pforzheim.de](http://www.kogv-enzkreis-pforzheim.de)) heruntergeladen werden. Auf der Homepage des Landesverbandes für Obstbau, Garten und Landschaft Baden-Württemberg

findet sich unter [www.logl-bw.de](http://www.logl-bw.de) eine Auflistung aller teilnehmenden Gärten in Baden-Württemberg. (enz)



Fotos: enz, Bernhard Reisch

### Soziales

#### **bwlv - Zentrum Pforzheim**

Im Haus der seelischen Gesundheit „Lore Perls“, Fachstelle für psychisch kranke Menschen, Tagesklinik – Offene Sprechstunde (Mo. 13.00 – 15.00 Uhr). Arbeitskreis Leben Pforzheim und Region – Hilfe in Lebenskrisen und bei Selbsttötungsgefahr. Luisenstr. 54 – 56; 75172 Pforzheim  
Tel.: 07231 1394080  
Fax.: 07231 13940899

#### **Psychosoziale Krebsberatungsstelle Pforzheim**

Kanzlerstr. 2-6  
75175 Pforzheim  
Telefon: 07231/969-8900  
[info@kbs-pforzheim.de](mailto:info@kbs-pforzheim.de)  
[www.kbs-pforzheim.de](http://www.kbs-pforzheim.de)

#### **Pflegestützpunkt östlicher Enzkreis**



Kostenlose, unabhängige, umfassende und individuelle Beratung im Vor- und Umfeld von Pflegebedürftigkeit für alle Altersgruppen rund um das Thema Pflege:

- Aufzeigen vorhandener Unterstützungsangebote
- Beratung über sozialrechtliche/ finanzielle Leistungen wie z.B. Pflegeversicherung, Sozialhilfe u.ä.
- Beratung über ambulante, teilstationäre und stationäre Hilfen
- Hilfe bei Klärung von Kostenfragen für pflegerische, medizinische und soziale Leistungen
- Erstellung eines individuellen Hilfeplans
- Vermittlung und Koordination der einzelnen Hilfen

Die Beratung kann telefonisch oder nach vorheriger Terminvereinbarung auch im Pflegestützpunkt oder zu Hause erfolgen.

Öffnungszeiten:

Mo – Fr 9.00 - 13.00 Uhr und Di 15.00 - 18.00 Uhr  
Tel. 07041 89 74 - 50 22 E-Mail: [psp@enzkreis.de](mailto:psp@enzkreis.de)  
Bahnhofstraße 86, 75417 Mühlacker

### Wohnberatung Enzkreis im DRK-Kreisverband Pforzheim-Enzkreis e. V.

Kronprinzenstraße 22, 75177 Pforzheim, Tel. 07231/373-236  
E-Mail: wohnberatung-enzkreis@drk-pforzheim.de

### Ambulanter Hospizdienst Östlicher Enzkreis e.V.

Bahnhofstr. 86, 75417 Mühlacker  
Tel. 07041-8153689  
www.hospizdienst-oestlicher-enzkreis.de

### Frühe Hilfen des Caritasverbands e.V. Pforzheim für den Enzkreis

Familienhebammen/ Familienkinderkrankenschwestern/  
Heilpädagogische und psychosoziale Unterstützung. Wir  
bieten Begleitung für Familien mit Kindern unter drei Jahren.  
Kontakt: 07231-128 844  
E-Mail: fruehe.hilfen@caritas-pforzheim.de

### Diakonie- und Sozialstation Heckengäu e.V.

Wir sind Vertragspartner aller Kranken- und Pflegekassen.  
Wir bieten Ihnen:

- Alten- und Krankenpflege
- Hauswirtschaftliche Versorgung
- Tagespflege
- Nachbarschaftshilfe
- Betreuungsgruppe für demenzkranke Menschen

Sie erreichen uns persönlich:

Montag – Freitag 08:30 – 14:00 Uhr  
Tel: 07044/905080 Fax: 07044/9050839  
E-Mail: info@diakonie-heckengaeu.de  
Internet: www.diakonie-heckengaeu.de

Lehmgrube 1/1, 71297 Mönshheim  
Unser Anrufbeantworter ist außerhalb der Bürozeiten  
geschaltet – wir rufen Sie gerne zurück.

### consilio

Bahnhofstraße 86, 75417 Mühlacker  
Demenzzentrum: 07041 - 8974 500  
Pflegestützpunkt östlicher Enzkreis: 07041 - 8974 5022  
Beratungsstelle für Hilfen im Alter Heckengäu: 07041 -  
8974 5023

### Haus Heckengäu Heimsheim



#### So lecker schmeckt der Frühsommer in der Tagespflege



In den vergangenen Tagen wurde in der Tagespflege fleißig geputzt, geschält und klein geschnitten. Wir verarbeiteten kiloweise frische Erdbeeren und Rhabarber. Alle Gäste halfen eifrig mit bei der Herstellung von Erdbeer-Rhabarber-Saft, Marmelade, saftigen Kuchen und natürlich ganz klassisch Erdbeeren mit Schlagsahne. Selbstgemacht schmeckt es doch am besten. An dieser Stelle

möchten wir uns ganz herzlich für den geschenkten Entsafter und den frischen Rhabarber bedanken. Schön, dass Sie beziehungsweise Ihr damit solch gelungene Aktionen in der Tagespflege möglich macht!

Übrigens: Es gibt freie Plätze in der Tagespflege. Vereinbaren Sie gerne einen kostenlosen Probetag. Wir freuen uns auf Sie! Sie erreichen uns unter T 07033 5391-0.

## Mitteilungen von Ämtern



### LEADER Heckengäu

#### Regionale Ernährung sichern Künftige AktionärInnen der Regionalwert-AG Mittleres Württemberg treffen sich am Mittwoch, 22. Juni, online

Am 22. Juni um 19 Uhr sind alle Interessierten zu einer Online-Präsentation der geplanten Bürger-Aktiengesellschaft eingeladen. Stefan Gothe, Geschäftsführer der Dachorganisation aller deutschen Regionalwert AGs, wird berichten. Er hat bereits neun erfolgreiche Gründungen begleitet und wird dies auch für die AG Mittleres Württemberg tun.

Die Regionalwert-Bewegung arbeitet mit der Zielsetzung, Verbraucherinnen und Verbrauchern vor Ort hergestellte Bio-Lebensmittel einfacher verfügbar zu machen. Durch Aktienaussgaben an Bürgerschaft und Unternehmen generiert eine Regionalwert AG Kapital, das dann in Bio-Betriebe der Region investiert wird. Dabei hält sie sich an strenge Vorgaben hinsichtlich der Beschäftigungsbedingungen in den Betrieben, arbeitet aber dennoch gewinnorientiert. Im Raum Mittleres Württemberg gibt es eine solche AG bisher nicht. So entstand die Idee beim Initiator Marcel Hlawatsch. Er ist seit knapp einem Jahr unterwegs und sammelt Informationen, wie die Unternehmen arbeiten und wo mit Investitionen eine Verbesserung der regionalen Versorgung zu erzielen wäre. So sind zum Beispiel die Ideen einer Mini-molkerei oder der Ansatz für eine Bullenkälbermast durch einen Landwirt im Heckengäu entstanden. Die künftige Regionalwert AG könnte bei solchen Investitionen die Bio-Landwirte mit einer Beteiligung unterstützen.

Die Gründung der AG wird aus den beiden LEADER-Regionen Heckengäu und Nordschwarzwald heraus. Das langfristige Ziel ist es, die Aktivitäten auf das komplette geplante Gebiet „Mittleres Württemberg“ auszuweiten (in der Ost-West-Achse vom Enzkreis bis zum Ostalbkreis, und in der Nord-Süd-Ausrichtung bis zum Zollernalbkreis). Die beiden LEADER-Regionen unterstützen die Gründungsvorbereitung der Regionalwert AG finanziell mit einem EU-Förderbetrag von rund € 18.000. Der nötige Eigenanteil in Höhe von ebenfalls rund € 18.000 wird von den Landkreisen Freudenstadt, Calw, Böblingen sowie dem Enzkreis getragen.

Wer am 22. Juni 2022 an der Onlineveranstaltung teilnehmen möchte, kann sich per E-Mail anmelden: info@regionalwert-mw.de. Die Zugangsdaten werden dann rechtzeitig übermittelt.

#### ZAHLEN ZU DEN BESTEHENDEN REGIONALWERT AGen:

- 9 gegründete AGs in Deutschland und Österreich mit mehr als 18 Mio. Euro Grundkapital
- 4 weitere AGs in Vorbereitung
- 5.300 Aktionärinnen und Aktionäre bundesweit
- mehr als 200 Partnerbetriebe aus der Bio-Landwirtschaft und der Bio-Verarbeitung

Die mit übersandte Gebietskarte zeigt das angedachte Gebiet „Mittleres Württemberg“ mit den eingezeichneten beiden LEADER Regionen NSW – Nordschwarzwald sowie HKG – Heckengäu.

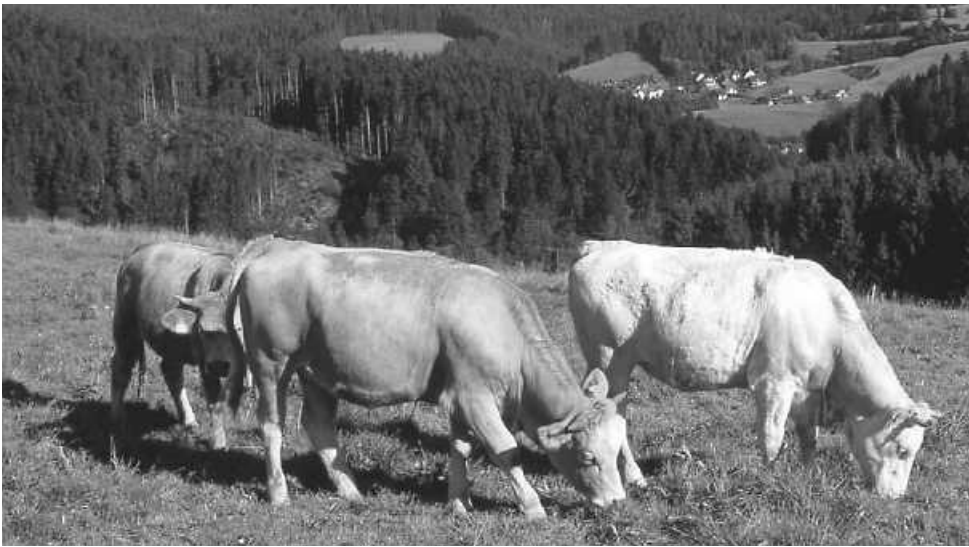

**REGIONAL. BIO. FAIR.**

Die Regionalwert AG – eine Idee für die Region Mittleres Württemberg

Online-Veranstaltung:  
Do. 22. Juni 2022, 19 bis 20:30 Uhr

Dieses Kooperationsprojekt wird gefördert durch die LEADER-Aktionsgruppen Heckengäu und Nordschwarzwald mit Mittel des Europäischen Landwirtschaftsfonds für die Entwicklung der ländlichen Räume (ELER). Hier investiert Europa in ländlichen Räume.



Heckengäu



Nordschwarzwald



**Die Regionalwert-Idee**

Auf dieser Online-Veranstaltung im Rahmen des Kooperationsprojektes der LEADER-Regionen Heckengäu und Nordschwarzwald wird das Konzept der Regionalwert AG vorgestellt. Es gibt mittlerweile neun Regionalwert AGs in Deutschland und Österreich, die regelmäßig Aktien ausgeben. Die AGs investieren das Geld in regionale Bio-Betriebe. Das Besondere ist, dass eine Regionalwert AG nicht nur in die Landwirtschaft, sondern auch in Betriebe der Verarbeitung, des Handels und der Gastronomie investiert.

Gemeinsam mit den Bürgerinnen und Bürgern, den Betrieben sowie weiteren Akteurinnen und Akteuren wird so ein regionaler und nachhaltiger Wertschöpfungsraum und eine enkeltaugliche Lebensmittelproduktion aufgebaut.

Des Weiteren werden wir das Kernteam, das die Gründung einer Regionalwert AG voranbringen wird, vorstellen und natürlich alle Fragen rund um die Regionalwert-Idee beantworten.

Bitte melden Sie sich unter [info@regionalwert-mw.de](mailto:info@regionalwert-mw.de) für die Veranstaltung an. Sie erhalten nach Ihrer Anmeldung ein paar Tage vor der Online-Veranstaltung die Zugangsdaten per Email.

**PROGRAMM**

**Begrüßung + Einführung**

Lokale Aktionsgruppen der LEADER-Regionen Heckengäu Nordschwarzwald

**Kernteam zur Gründung einer Regionalwert AG**

Marcel Hlawatsch, Ansprechperson im Kernteam

**Das Regionalwert-Konzept**

- Das Regionalwert-Netzwerk
- Die Regionalwert-Idee
- Die Regionalwert-Betriebe
- Motivation von Gründungsaktionärinnen und -aktionären

Stefan Gothe, Regionalwert Impuls GmbH

**Fragen & Antworten**

**Ausblick**

